

COVID-19: Fase 2 RIAPERTURA

Adozione del protocollo per il contenimento della diffusione del virus Covid-19

Interviene Ing. **Noemi Milani**



Noemi Milani

<http://www.studioemilani.com/>

Dottore Ingegnere iscritta all'Ordine degli Ingegneri della Provincia di Varese, professionista antincendio, Coordinatore per la sicurezza in fase esecuzione e progettazione, formatore e RSPP esterno per vari Ateco.

Esperienza ultra ventennale nel settore sicurezza e salute nei luoghi di lavoro

Da 10 anni coordino un team di n. 15 persone interne oltre che professionisti esterni.



Di seguito alcune certificazioni ottenute:



ISO 9001



OHSAS 18001



ISCRIZIONE N. 943



ISCRIZIONE N. 2510



VIGILI DEL FUOCO



FEDERCOORDINATORI



FEDERLEGNOARREDO

Argomenti:

1. Misure per la riapertura: schema logico e modalità di presentazione
2. Adozione protocollo condiviso e DVR
3. Protocollo 24 aprile : punti salienti e integrativi rispetto a quello del 14 marzo
4. Declinazione del protocollo nelle attività salienti (comportamenti, vigilanza e modelli) quali:
 - Gestione dei Lavoratori
 - Gestione dell'attività aziendale
 - Gestione Fornitori e Merce in consegna
 - Gestione attività trasversali
 - Gestione cliente
 - Gestione persona sintomatica

Misure per il contenimento del rischio D.P.C.M. 26/04/2020

ART.2

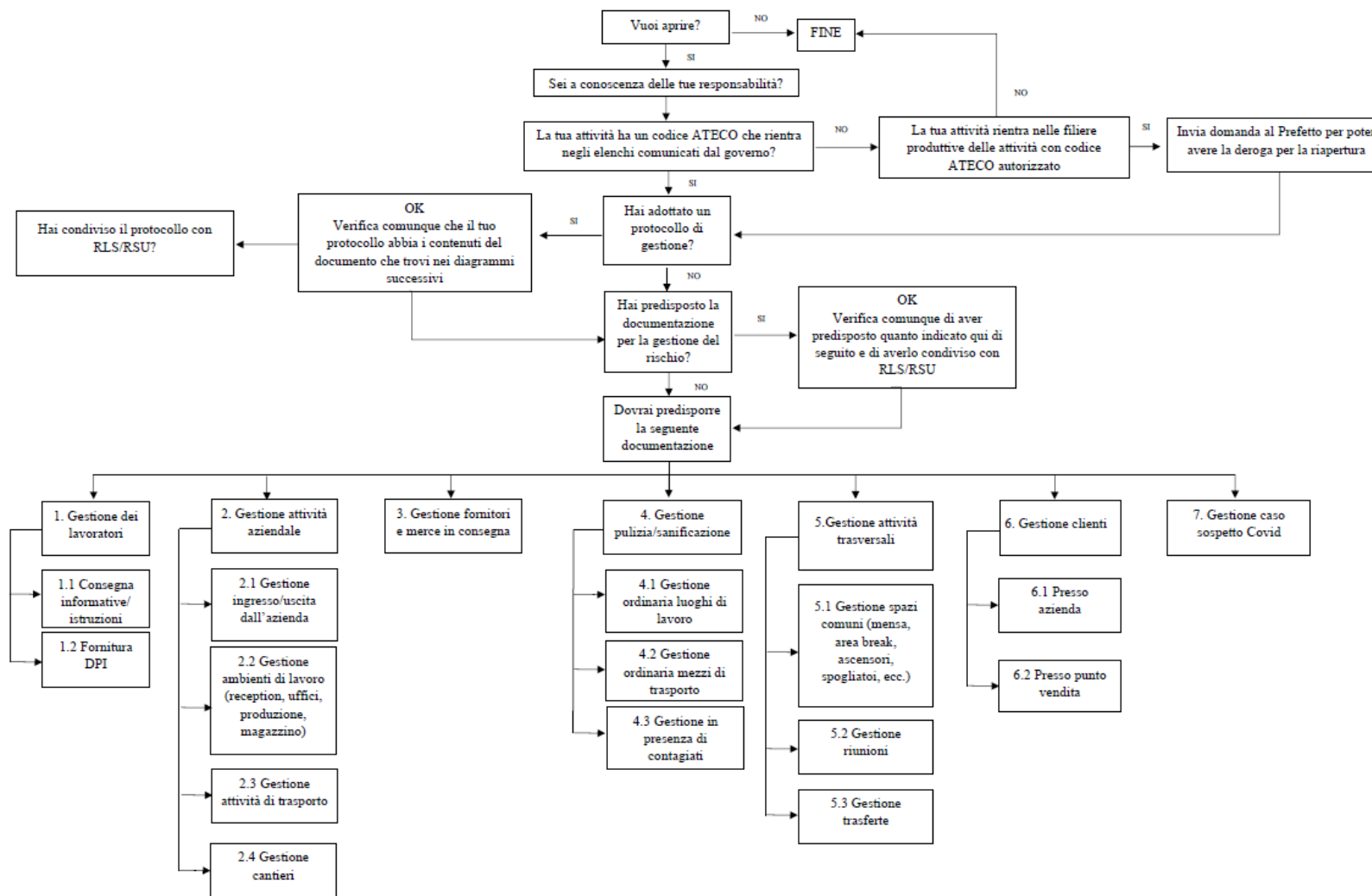

Misure per il contenimento del rischio D.P.C.M. 26/04/2020

ART.2 punto 8 e 9

Vuoi Riaprire?

Sei a conoscenza delle tue
responsabilità?

La tua attività ha un codice ATECO
che rientra negli elenchi comunicati
dal Governo?

Inserite nel all'ALLEGATO 3
del 10 aprile 2020

SI

Verifica la corretta
applicazione dei punti del
protocollo

*No ma rientro nell'Allegato 3 del
DPCM 26/04/2020*

Dal 27/04 è possibile
svolgere attività
propedeutiche alla riapertura

Hai adottato un
protocollo di
gestione?

Hai condiviso il protocollo
con RLS/RSU?

Hai condiviso il protocollo
con il Medico Competente?

Dovrai predisporre la
seguinte documentazione

*Ricorda di predisporre specifico
verbale*

1. Gestione
dei lavoratori

2. Gestione attività
aziendale

3. Gestione fornitori
e merce in consegna

4. Gestione
pulizia/sanificazione

5. Gestione attività
trasversali

6. Gestione clienti

7. Gestione caso
sospetto Covid

Misure per il contenimento del rischio D.P.C.M. 26/04/2020

1. Gestione dei lavoratori

1.1 Consegna informative/
istruzioni

1.2 Fornitura DPI

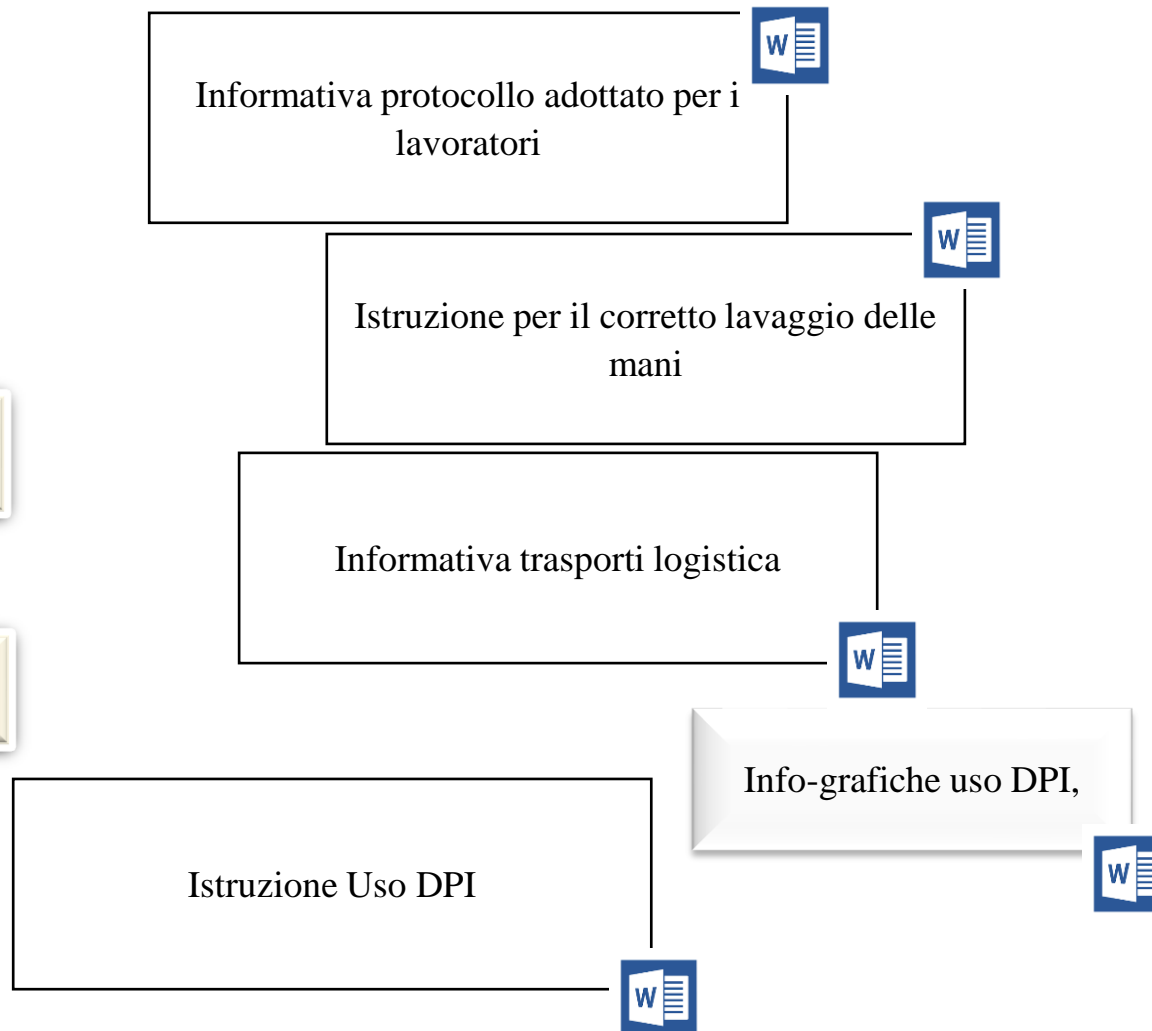



2.1 Gestione ingresso/uscita dall'azienda

2.2 Gestione ambienti di lavoro (reception, uffici, produzione, magazzino)

Info-grafiche Reception, uffici, reparto produzione



2.3 Gestione attività di trasporto

Informativa trasporti logistica



2.4 Gestione cantieri



Informativa dipendenti impiegati presso terzi



3. Gestione fornitori e merce in consegna

Info-grafiche fornitori



Info-grafica accettazione personale esterno

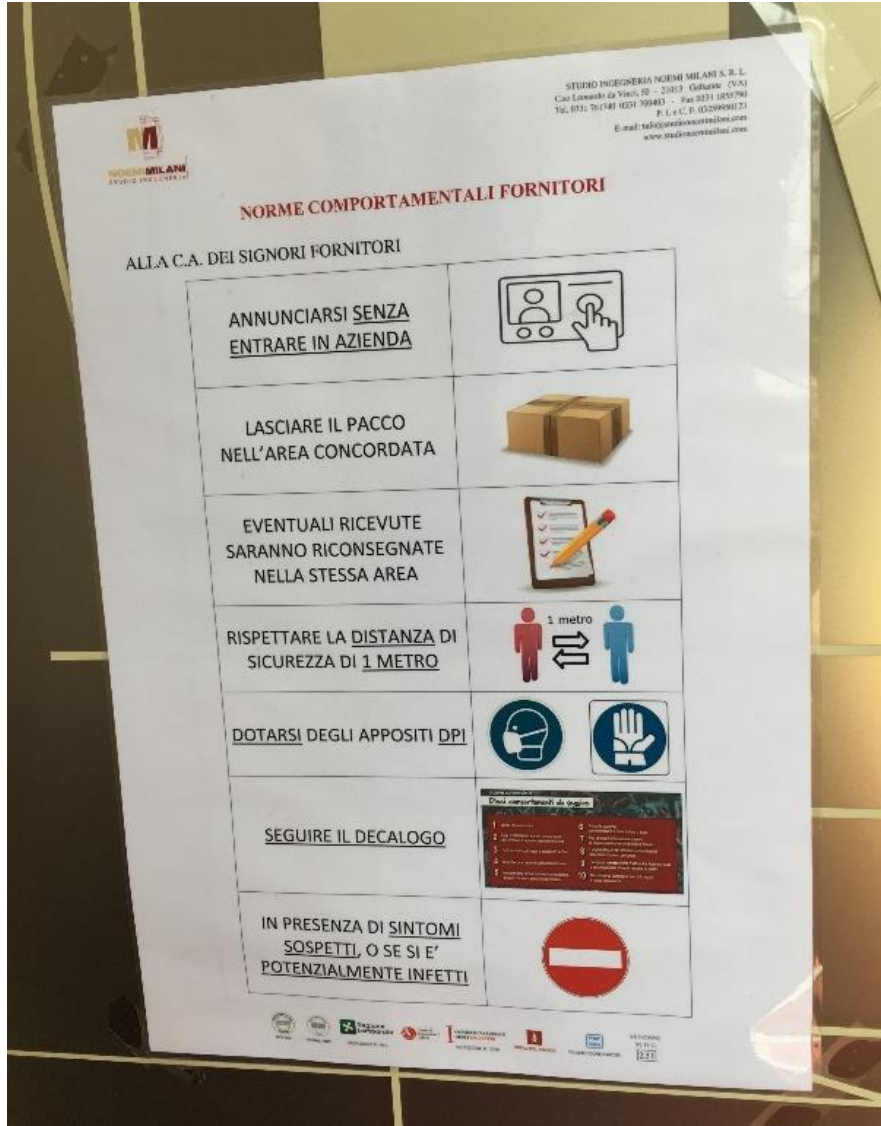

4. Gestione
pulizia/sanificazione

4.1 Gestione ordinaria
luoghi di lavoro

4.2 Gestione ordinaria mezzi
di trasporto

4.3 Gestione in presenza di
contagiati

Istruzione pulizia e sanificazione luoghi
di lavoro



.Informativa sanificazione attrezzature -
mezzi di lavoro



Informativa sanificazione automezzi



5. Gestione attività trasversali

5.1 Gestione spazi comuni
(mensa, area break,
ascensori, spogliatoi, ecc.)

5.2 Gestione riunioni

5.3 Gestione trasferte

.Locandina ascensori



Circolare riunioni



Circolare trasferte di lavoro



6. Gestione Clienti

6.1 Presso Azienda

6.2 Presso Punto vendita

. Istruzione gestione clienti presso
punto vendita_azienda



7. Gestione caso sospetto Covid

Istruzione caso sintomatico



Info grafica Cosa fare se non si sta bene



Alcune note:

Documenti scaricabili formato editabile



Importanza del medico per la sorveglianza sanitaria

Verifica della corretta applicazione delle misure approntate



Eventuale aggiornamento del Protocollo a cura del comitato interno

ADOZIONE PROTOCOLLO INTERNO ANTI-CONTAGIO

OGGETTO: Verbale di Adozione protocollo di sicurezza anticontagio a seguito dell'evento emergenziale denominato CoVID-19

Premesso che" "per le attività effettuate presso questa azienda, l'esposizione al Coronavirus non rappresenta un rischio professionale in alcun modo riconducibile alla definizione di rischio biologico prevista dal D.L. 81/08; tuttavia, essendo l'attività lavorativa una condizione che - almeno potenzialmente - potrebbe comportare il contatto con persone portatrici (sane o malate) del virus in questione, risulta necessario pianificare una strategia di protezione volta al contenimento dell'impatto sull'organizzazione e sull'espletamento delle attività aziendali"